

# Eksamen

02.12.2011

RH03102 Reinhaldsfaget/Renholdsfaget  
Lærlingar og praksiskandidatar/ Lærlinger og  
praksiskandidater

## Nynorsk

Eksamensinformasjon	
Eksamenstid	Eksamen varer i 5 timar.
Hjelpemiddel	Alle hjelpemiddel er tillatne, bortsett frå Internett og andre verktøy som kan brukast til kommunikasjon.
Vedlegg	1. Teikning
Informasjon om vurderinga	<b>Jf. forskrift til opplæringslova §§ 3-52, 3,53, 3-54 og 3-55:</b> "Eksamen skal prøve i kva grad den einskilte praksiskandidaten/lærlingen har nådd kompetansemåla som er fastsette i den læreplanen (Vg3) for opplæring i bedrift som praksiskandidaten/lærlingen tek sikte på å ta fag- eller sveineprøve/har teikna lærekontrakt i."

## Situasjonsbeskriving

Firmaet Kontordata AS skal flytte inn i nye lokale i eit nytt bygg. Sjå teikninga i vedlegg 1. Teikninga inneheld namn på romtypar og kva slags belegg som skal vere på golva. Det har vore utført reinhald (reint, tørt bygg) mens bygginga har pågått. Kontordata AS skal sjølv organisere utvask før innflytting.

## Oppgåve

Temporært reinhald:

1. Beskriv korleis du vil organisere og utføre utvask av lokala i bygget. Beskriv val av utstyr, kjemikaliar og metodar. Grunngi vala dine.

Regelmessig reinhald:

2. Lag ein reinhaldsplan for regelmessig reinhald for dei ulike romtypane i bygget. Beskriv val av utstyr, frekvensar og kjemikaliar. Grunngi vala dine.

## Bokmål

Eksamensinformasjon	
Eksamenstid	Eksamen varer i 5 timer.
Hjelpemidler	Alle hjelpemidler er tillatt, bortsett fra Internett og andre verktøy som kan brukes til kommunikasjon.
Vedlegg	1. Tegning
Informasjon om vurderingen	<b>Jf. forskrift til opplæringslova §§ 3-52, 3,53, 3-54 og 3-55:</b> "Eksamen skal prøve i kva grad den einskilte praksiskandidaten/lærlingen har nådd kompetansemåla som er fastsette i den læreplanen (Vg3) for opplæring i bedrift som praksiskandidaten/lærlingen tek sikte på å ta fag- eller sveineprøve/har teikna lærekontrakt i."

## Situasjonsbeskrivelse

Firmaet Kontordata AS skal flytte inn i nye lokaler i et nytt bygg. Se tegning i vedlegg 1. Tegningen inneholder navn på romtyper og hva slags beleggsom skal være på gulvene. Det har vært utført renhold (rent, tørt bygg) mens byggingen har pågått. Kontordata AS skal selv organisere utvask før innflytting.

## Oppgave

Temporært renhold:

1. Beskriv hvordan du vil organisere og utføre utvask av lokalene i bygget. Beskriv valg av utstyr, kjemikalier og metoder. Begrunn valgene dine.

Regelmessig renhold:

2. Lag en renholdsplan for regelmessig renhold for de forskjellige romtypene i bygget. Beskriv valg av utstyr, frekvenser og kjemikalier. Begrunn valgene dine.



# Vedlegg 1

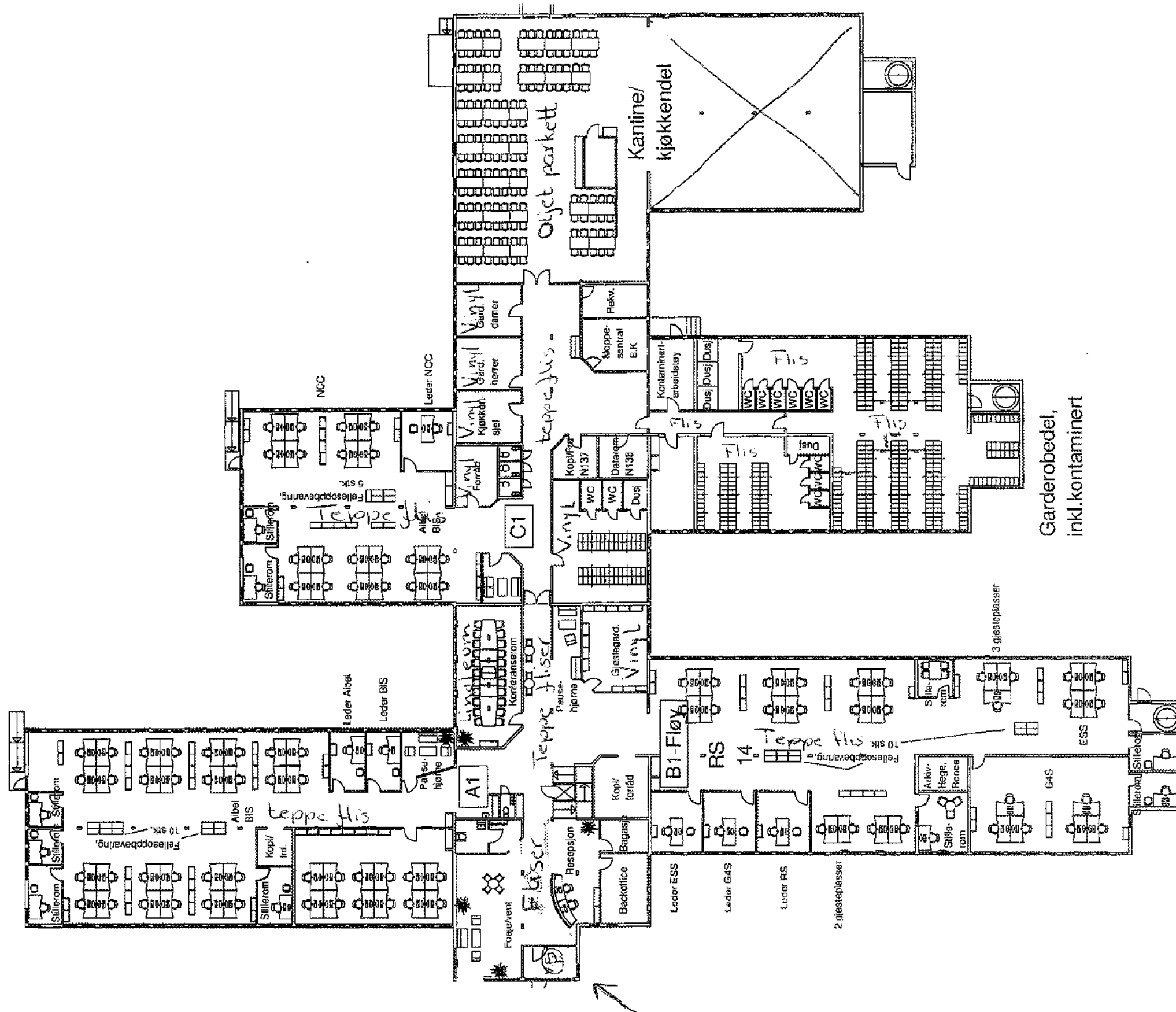







Schweigaards gate 15  
Postboks 9359 Grønland  
0135 OSLO  
Telefon 23 30 12 00  
utdanningsdirektoratet.no